

Lundi 11 mars

**VOUS
AVEZ LA
PAROLE**

RENCONTRE SALLE JEAN XXIII 14h30-16h30

"A VOUS LA PAROLE !"

Après-midi autour de vos lectures, œuvres picturales, passions...
accompagnée d'un goûter antillais et d'un punch ensoleillé !!!

Dimanche 17 mars



SORTIE

14h-17h30

**PIECE DE THEATRE JOUEE PAR LES 7 DE LA CITE
D'APRES LE ROMAN D'AGATHA CHRISTIE
« LE POINT DE RUPTURE »**

Théâtre de l'ASIEM

6 rue Albert de Lapparent, 75007 Paris

Place payante : 20€

Jeudi 21 mars



SORTIE

14h-16h

VISITE GUIDEE DE L'EXPOSITION MARK ROTHKO

Fond. Louis Vuitton : 8 av. du Mahatma Gandhi, 75116 Paris
Première rétrospective en France consacrée au peintre américain
Mark Rothko (1903-1970) depuis celle du Musée d'Art
moderne de la Ville de Paris en 1999.

Lundi 25 mars



RENCONTRE SALLE JEAN XXIII 14h30-16h30

ATELIER FLORAL ET QUIZZ !

Mercredi 3 avril



RENCONTRE SALLE JEAN XXIII 14h-16h

L'ALASKA par Marie-Claire Gilbert

49^{ème} État des États-Unis, dont la capitale est **Juneau**. La plus
grande ville est Anchorage, où habite environ 40 % de la
population de l'État. Avec une superficie totale de 1 717 854
km, il est l'État le plus étendu et le plus septentrional du pays.

REV : nos activités s'arrêtent pendant les vacances. Cependant, en cas de besoin, nous
restons joignables sur nos téléphones portables.

Sorties-rencontres : Valérie de La Goutte 06 89 83 04 56

Services à domicile : Marie-Antoinette Thomasset 06 74 63 00 41 (rencontre sur RV)

Administratif/sponsors : Florence de Sèze 06 78 55 91 18,

Par écrit : REV – 12 avenue du Maréchal Douglas Haig – 78000 Versailles

Par courriel : a.rev@wanadoo.fr - www.relais-etoiles-de-vie.fr



N°61

Le Bulletin de Rêv'

Janvier à Avril 2024

Editorial

Chers amis,

*« Même les mauvaises marches de l'escalier conduisent au toit d'où
l'on voit le ciel »* disait Aragon.

... Ces marches sont ces petits pas en avant que propose REV à chacun
de nous, un pas en avant vers l'autre ; parfois, oui, cela peut demander **un
effort dans la routine de notre quotidien**, comme cela l'est pour nos amis
handicapés de sortir de chez eux, et nous rejoindre, que ce soit salle Jean
XXIII ou ailleurs. Et n'attendons pas que nos marches soient parfaites, avec
toute notre bonne volonté, elles ne le seront jamais... mais, tout en haut, il y
a le « ciel » de la rencontre, qui ne déçoit pas.

Ainsi, nous avons passé un merveilleux séjour à Troyes où, être ensemble,
aidants et aidés, a créé une harmonie bien plus magique qu'un simple week-
end entre amis.

Noël est un moment particulièrement propice aux retrouvailles, alors **ne
laissons personne au bord du chemin**, comme REV essaie de le faire, à sa
mesure, tout au long de l'année. Et que cette nouvelle année 2024 soit celle
où chacun de nous gravira toujours plus haut les marches qui conduisent au
ciel de la rencontre !

Merci à tous pour votre aide et votre générosité : REV a besoin de
vous et vous souhaite une bonne année.

**Docteur Monique de La Fresnaye
Présidente**

Sorties et rencontres

RENCONTRE : c'est avec grand plaisir que les amis de REV et les bénévoles se retrouvent salle Jean XXIII pour partager ce bon moment de loisir récréatif. Un goûter agrémenté toujours cet après-midi.

Salle Jean XXIII – 8, avenue Dutartre – 78150 Le Chesnay

INSCRIPTION : Merci de remplir la feuille d'inscription aux sorties/rencontres et de la retourner au plus vite aux responsables indiqués.

ANNULATION : Merci de téléphoner à Valérie de La Goutte (06.89.83.04.56).

Mercredi 10 janvier



RENCONTRE SALLE JEAN XXIII

14h-16h

"ERNANI" DE GIUSEPPE VERDI

Conférence par Pascale Lanquest
Professeur agrégé d'éducation musicale,
docteur en musicologie.

Mercredi 17 janvier



RENCONTRE SALLE JEAN XXIII

14h-16h

**LOTO DE REV...
ET GALETTES DES ROIS !**

Mercredi 24 janvier

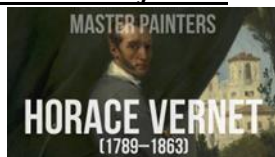

SORTIE

13h45-16h

**CHATEAU DE VERSAILLES
EXPOSITION HORACE VERNET**

**Visite guidée Groupe 1
(4 personnes accompagnées/4 personnes bénévoles).**

Rétrospective dédiée au peintre Horace Vernet (1789 - 1863). Intimement lié au Versailles de Louis-Philippe, l'artiste exécute pendant plus de treize ans certaines des plus belles toiles des Galleries historiques. Ainsi, Versailles conserve aujourd'hui la plus grande collection d'œuvres de peintre. Plus de quarante ans après la dernière exposition consacrée à Vernet, cette rétrospective d'environ 200 œuvres sera l'occasion de découvrir de nombreux chefs-d'œuvre inédits, accompagnés d'esquisses et de dessins témoignant de la méthode de travail de l'artiste.

Jeudi 25 janvier

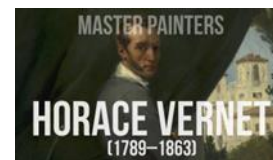

SORTIE

13h45-16h

**CHATEAU DE VERSAILLES
EXPOSITION HORACE VERNET
Visite guidée Groupe 2
(4 personnes accompagnées/4
personnes bénévoles).**

**CONCERT CARITATIF AU PROFIT DE REV
DIMANCHE 4 FEVRIER 2024**

17h-20h

**SALLE CORTOT : 78 rue Cardinet, 75017 Paris
Réservation et règlement des places auprès de REV
sur **HELLOASSO** ou **a.rev@wanadoo.fr**.**

Mercredi 7 février



SORTIE

14h-16h

VISITE GUIDÉE DU MUSÉE DE L'OUTIL

Place de l'Eglise, 91570 Bièvres
Situé au centre du village, dans un bâtiment daté de 1618,
présentation d'innombrables outils employés par les
professions traditionnelles les plus variées : métiers du
bois, de la pierre, de la vigne, du textile, du cuir...

Mercredi 28 février



**RENCONTRE SALLE JEAN XXIII
"RIGOLETTO" DE GIUSEPPE VERDI**

14h-16h

Conférence par Pascale Lanquest
Professeur agrégé d'éducation musicale,
docteur en musicologie.

Mercredi 6 mars



SORTIE

14h-16h

LA SERRE AUX PAPILLONS (JARDINERIE POUILLAIN)

1 avenue des Platanes, 78940 La-Queue-Lez-Yvelines
Plus grande serre à papillons de France ouverte en 1989,
les visiteurs se promènent au milieu des centaines de papillons
en liberté.